



# Udon MRI Center

บริษัท อุดร พี.ซี. อิมเมจจิง เซ็นเตอร์ จำกัด

เลขที่ 10/16-17 ถ.โพธิ์ ๑,เมือง จ.อุดรธานี 41000 โทร. (042)328403-5 แฟกซ์ : (042)328403 ต่อ 15

Name..... Age.....yrs. Sex..... Weight.....kgs. Date..... Scan No. ....

ผู้ป่วยใช้สิทธิ์  เบิกได้  เบิกไม่ได้  ปกส.  บัตรทอง เรียกเก็บค่าบริการจาก  ผู้ป่วย  สสจ  รพ.....  
และได้แนบเอกสารประกอบ(กรณีบัตรทอง/ปกส)  สำเนาบัตรทอง/ปกส  สำเนาบัตรประชาชน  หนังสือยินยอมให้เรียกเก็บ

## Request for MRI (Magnetic Resonance Imaging)

<input type="checkbox"/> 1 Brain	8,000.- ฿	และให้ตรวจเพิ่มเติม(คิดค่าตรวจเพิ่ม)	
<input type="checkbox"/> 2 Cranial Nerve	คิดเพิ่ม 4,000.- ฿	<input type="checkbox"/> 3 Hippocampus	คิดเพิ่ม 4,000.- ฿
<input type="checkbox"/> 4 IAC	คิดเพิ่ม 4,000.- ฿	<input type="checkbox"/> 5 Pituitary gland	8,000.- ฿
<input type="checkbox"/> 6 PNS	8,000.- ฿	<input type="checkbox"/> 7 MR Cisternography	8,000.- ฿
<input type="checkbox"/> 8 Orbits	8,000.- ฿	<input type="checkbox"/> 9 Nasopharynx	8,000.- ฿
<input type="checkbox"/> 10 Larynx / Neck	8,000.- ฿	<input type="checkbox"/> 11 Chest	8,000.- ฿
<input type="checkbox"/> 12 Upper abdomen	8,000.- ฿	<input type="checkbox"/> 13 MRCP+Upper abdomen	12,000.- ฿
<input type="checkbox"/> 14 Lower abdomen	8,000.- ฿	<input type="checkbox"/> 15 Liver Resovist*	12,000.- ฿
<input type="checkbox"/> 16 Prostate	8,000.- ฿	<input type="checkbox"/> 17 MR Urography+Lower	12,000.- ฿
<input type="checkbox"/> 18 Whole Abdomen	16,000.- ฿	<input type="checkbox"/> 19 Cervical Spine	8,000.- ฿
<input type="checkbox"/> 20 MR Brachial plexuses	13,500.- ฿	<input type="checkbox"/> 21 Thoracic Spine	8,000.- ฿
<input type="checkbox"/> 22 Lumbosacral Spine	8,000.- ฿	<input type="checkbox"/> 23 C-T Spine	16,000.- ฿
<input type="checkbox"/> 24 Whole spine+Myelogram	20,000.- ฿	<input type="checkbox"/> 25 T-L Spine	16,000.- ฿
<input type="checkbox"/> 26 Musculoskeleton/Part.....	8,000.- ฿	<input type="checkbox"/> 27 Other/Part.....	8,000.- ฿

## MRI&MRA (Magnetic Resonance Imaging & Magnetic Resonance Angiography)

<input type="checkbox"/> 28 Brain+Diffusion.	12,000.- ฿	<input type="checkbox"/> 29 Carotid artery	12,000.- ฿	<input type="checkbox"/> 30 Pulmonary artery	12,000.- ฿
<input type="checkbox"/> 31 Brachial artery	12,000.- ฿	<input type="checkbox"/> 32 Thoracic aorta	12,000.- ฿	<input type="checkbox"/> 33 Renal artery	12,000.- ฿
<input type="checkbox"/> 34 Abdominal aorta	12,000.- ฿	<input type="checkbox"/> 35 Femoral artery+Peripheral run off MRA	16,000.- ฿	<input type="checkbox"/> 36 Other/Part.....	12,000.- ฿

## MRI&MRV (Magnetic Resonance Imaging & Magnetic Resonance Venography)

<input type="checkbox"/> 37 Brain+Screen Carotid	12,000.- ฿	<input type="checkbox"/> 38 Portal vien	12,000.- ฿	<input type="checkbox"/> 39 Brachial vien	12,000.- ฿
<input type="checkbox"/> 40 Abdominal	12,000.- ฿	<input type="checkbox"/> 41 Femoral vien+Peripheral run off MRV	16,000.- ฿	<input type="checkbox"/> 42 Other/Part.....	12,000.- ฿

## MRI&MRA&MRV

<input type="checkbox"/> 43 Brain	15,000.- ฿	<input type="checkbox"/> 44 Other/Part.....	18,000.- ฿
-----------------------------------	------------	---	------------

## CONTRAST MEDIA คิดเพิ่มจากค่าตรวจ

<input type="checkbox"/> 45 Gadolinium 15ml	2,500.- ฿	<input type="checkbox"/> 46 Gadolinium 30ml/Gadovist	5,000.- ฿	<input type="checkbox"/> 47 Resovist 1 vial	9,000.- ฿
---	-----------	--	-----------	---	-----------

ข้อห้ามการตรวจ MRI  Cardiac pacemaker  Aneurysm clips/Vascular stent  Cardiac valve prosthesis  Metallic foreign body

Clinical history.....

Clinical diagnosis.....

Referring physician..... Hospital/Clinic..... Phone No.....



# Magnetic Resonance Imaging (MRI)

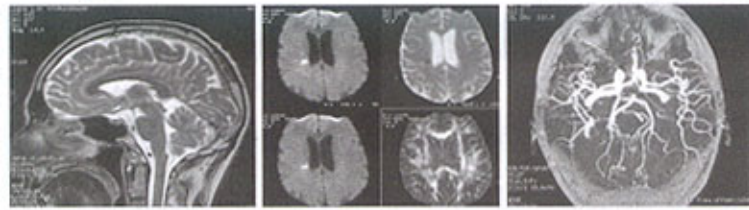

ระบบสมอง เส้นเลือดสมองตีบในระยะเริ่มแรก เส้นเลือดสมอง

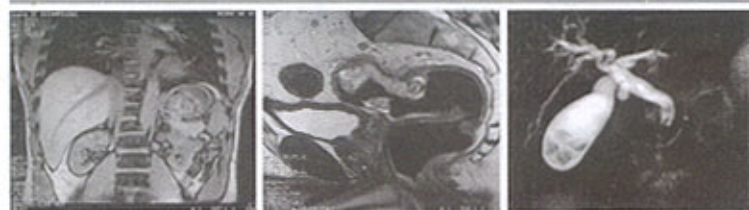

ระบบช่องท้อง ต่อมลูกหมาก ระบบถุงน้ำดี



ระบบปัสสาวะ กระดูกคอ ระบบเส้นเลือดช่องท้อง

## การเตรียมตัวก่อนมาตรวจ

- ไม่ต้องงดน้ำและอาหาร (ยกเว้นการตรวจ MRI ช่องท้อง Upper-Lower Abdomen ระบบถุงน้ำดี MRCP โดยให้งดน้ำและอาหารก่อนเข้าตรวจ อย่างน้อย 6-8 ชั่วโมง เช่น ตรวจตอนเช้า ให้งดอาหารหลังเที่ยงคืน ถ้าตรวจบ่ายให้งดอาหารเช้า ถ้าตรวจเย็นให้งดอาหารกลางวัน)
- ทำจิตใจให้สบาย ไม่ต้องเครียด (การตรวจไม่ทำให้เจ็บปวด)
- สำหรับสตรี กรุณางดทาเครื่องสำอางบริเวณดวงตา กรณีตรวจสมอง (Brain) ตา (Orbit)
- ให้ถอดฟันปลอม เครื่องประดับที่เป็นโลหะ ภูฏาญ แจก ATM บัตรเครดิต ปากกา นาฬิกา ออกจากตัว โดยฝากญาติ หรือเก็บในตู้ล็อกเกอร์ (ถ้ามีของมีค่ากรุณาฝากญาติ)
- สำหรับผู้ป่วยที่มีโลหะฝังในร่างกายกรุณาแจ้งเจ้าหน้าที่ก่อนตรวจ เช่น โลหะในตา ใส่คลิปที่เส้นเลือด ใส่เหล็กตามข้อขา เป็นต้น
- เปลี่ยนชุดที่จัดเตรียมให้ไว้ และปัสสาวะก่อนเข้าห้องตรวจ

## ข้อปฏิบัติในขณะที่ตรวจ

- ให้นอนนิ่งๆ ประมาณ 10-15 นาที
- ทำจิตใจให้สบาย นอนนิ่งๆ ที่สุด หายใจเบาๆ บางครั้งเจ้าหน้าที่อาจให้กลืนใจเป็นช่วงๆ ในขณะที่ตรวจ อาจมีเสียงดัง เป็นระยะๆ ไม่ต้องตกใจ เป็นการทำงานของเครื่องMRI
- ผู้ป่วยอาจได้รับการฉีดยาสีทึบ เนื่องจากแพทย์ ต้องการดูรายละเอียดของภาพเพื่อช่วยในการแปลผล เนื่องจากสารทึบสีทึบ จะทำให้ภาพที่ได้มีความชัดเจนมากยิ่งขึ้น และช่วยแสดงความผิดปกติ ของอวัยวะที่ตรวจได้ดียิ่งขึ้น
- เมื่อตรวจเสร็จให้เปลี่ยนชุด และรอผลการตรวจประมาณ 30-60 นาที

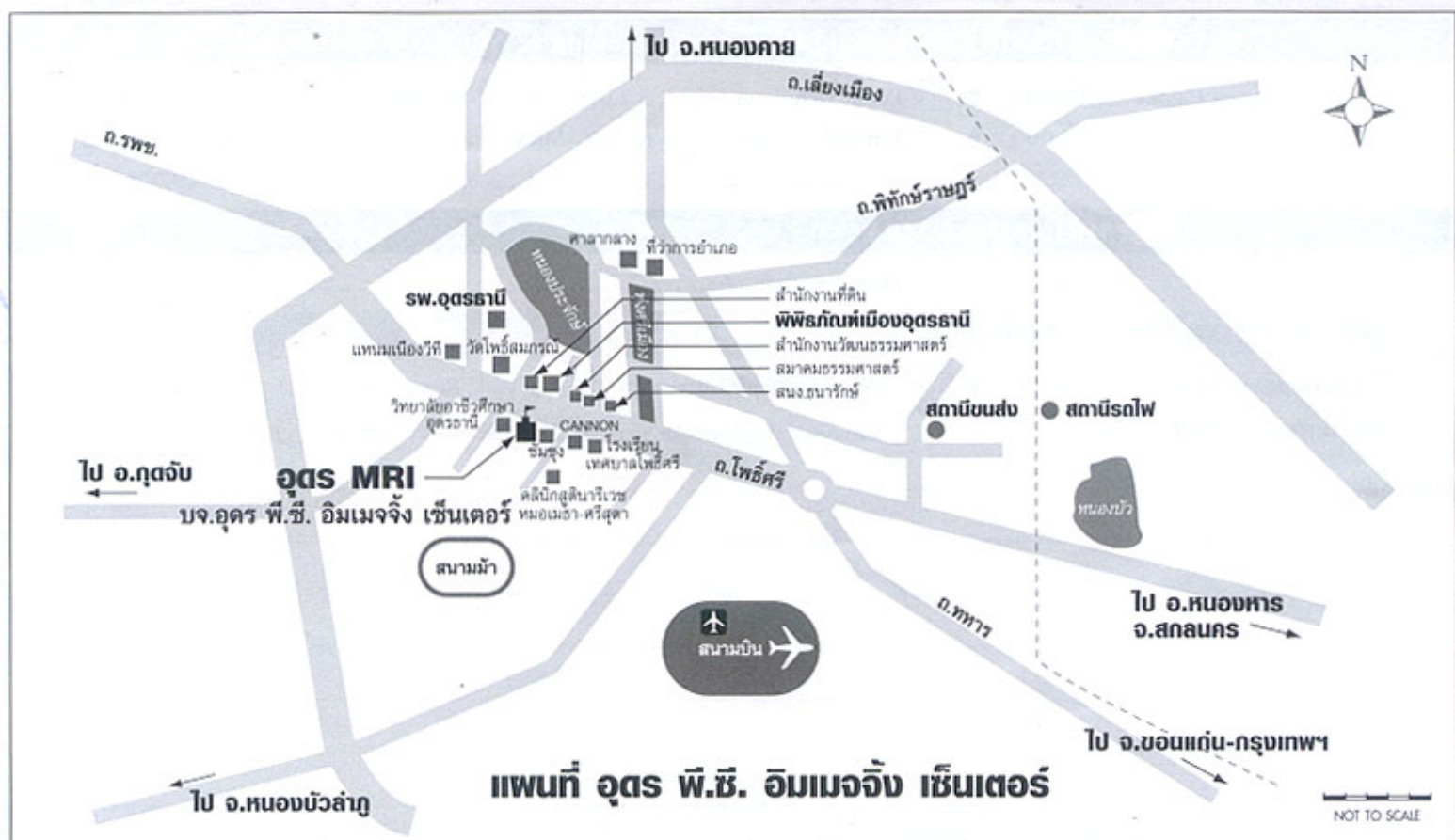

## แผนที่ อูด พี.ซี. อิมเมจจิง เซ็นเตอร์